

«grezza» riapre al traffico neritore, bloccata la Pistoiese

LA NAZIONE 10/3/86

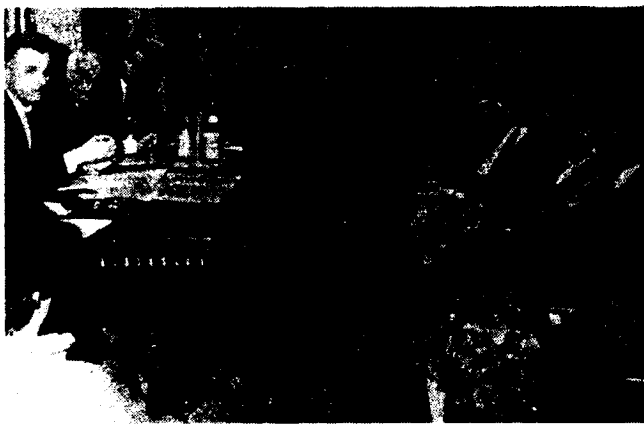

Via Pistoiese bloccata dagli abitanti di San Donnino e delle Piagge che chiedono lo smantellamento dell'inceneritore. Nella foto accanto, l'assessore Scarlino durante l'incontro con i commercianti

Blocco della statale Pistoiese per circa mezz'ora, code interminabili di automobilisti, circa mille manifestanti: così ieri pomeriggio ha fatto il suo esordio nei quartieri di San Donnino e delle Piagge, la protesta popolare per ottenere la chiusura dell'inceneritore. La statale Pistoiese è rimasta interrotta al traffico a fasi alterne per poco più di un'ora, ed è bastato per creare non pochi disagi alla circolazione.

La protesta, che si è sempre mantenuta in forme pacifiche, voleva far capire che a San Donnino, la pazienza è ormai al limite. «Siamo stanchi di promesse rispettate solo a parole — dice Rita Spannaccini, casalinga —. L'inceneritore ha reso invivibile il nostro paese. E sono ormai quindici anni che lo sopportiamo. Stavolta andremo avanti, fino alla chiusura totale dell'impianto».

Alla manifestazione, che si è snodata in due distinti cortei (da San Donnino e dalle Piagge) per poi confluire sulla sta-

tale Pistoiese all'altezza dell'inceneritore, hanno aderito vari esponenti politici, dai verdi (presente anche il consigliere regionale Enrico Falgui), ai rappresentanti dei partiti di Campi Bisenzio. Era presente anche l'assessore all'ambiente del comune di Firenze, Fabrizio Chiarelli, intenzionato con quel gesto a dare un «segno concreto» del suo interessamento per questo

che è un «problema innegabile». Ma protagonista è stata la popolazione, che mai così numerosa si era mobilitata contro l'inceneritore.

«L'inceneritore distrugge la nostra salute, la diossina c'è, ed è pericolosa». Con questi slogan, il corteo dei manifestanti ha percorso le vie più importanti.

L'assessore Chiarelli ha rassicurato i rappresentanti dei co-

mitati ambientali confermando il suo impegno per la chiusura dell'impianto. «Per arrivare a questo obiettivo — ha precisato — è necessario l'impegno della provincia a individuare discariche che possano servire per la fase transitoria e in attesa di costruire gli impianti di riciclaggio».

«Sono quindici anni — dice Rossana Rossi, un'altra casalinga — che il comune di Firenze deve risolvere il problema. Le promesse non ci bastano. Io abito a quattrocento metri dall'impianto e, credetemi, è un vero inferno. Non posso distendere neppure la biancheria, perché si sporca di cenere».

La popolazione chiede quindi la chiusura dell'impianto, senza mezze misure, né promesse a lungo termine. Alla richiesta aderisce anche il comitato ambientale di San Giorgio a Colonica, una frazione nel comune di Prato che dista solo quattro chilometri da San Donnino e nella quale dovrebbe sorgere un altro inceneritore. [R.Co.]

Partita e mostre, attenti all'ingorgo

Fiorentina-Verona al Campo di Marte, la fiera Quaresimale alle Cascine, la mostra «Firenze a tavola» alla Fortezza da Basso: la domenica in città si annuncia caotica per questi tre avvenimenti, ma anche per il prevedibile flusso di auto e motoveicoli in coincidenza (se le previsioni si confermano) della prima domenica quasi primaverile.

L'assessorato alla polizia e traffico ha predisposto particolari provvedimenti per disciplinare la viabilità: per Fiorentina-Verona, ad esempio, funzioneranno oltre ai soliti servizi urbani (linee 10-11-17-20-3) anche le linee speciali 52 (con partenza da piazza della Stazione), 53 (con partenza da piazza Gualfredotto da Milano) e 54 (partenza in piazza Dalmazia); le Cascine sono chiuse al traffico dalle 20 di ieri e lo resteranno fino alle 7 di domani per regolare al meglio l'enorme afflusso di persone attratte nel parco dalla presenza di oltre 500 ambulanti; solo chi arriverà per tempo alla Fortezza da Basso, infine, potrà sperare di trovare posto per la propria vettura, magari nel piazzale di sosta esistente sul lato della stessa Fortezza che guarda le rampe del Romito, o in quello di Caduti dei Lager (lato Ferrovia).